

EINREICHPLAN M 1:100

HERR ALFONS

KAUFMANN

EGARTSIEDLUNG

KAT. GEMEINDE TELFS

DER BAUHERR

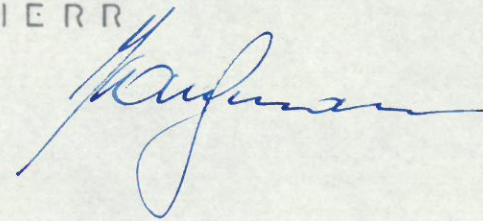

DER UNTERNEHMER

Genehmigt nach Maßgabe des Beschl. d. Rat.
vom 23. August 1971 Z. 1530/605/71

Marktgemeinde Telfs

Der Bürgermeister

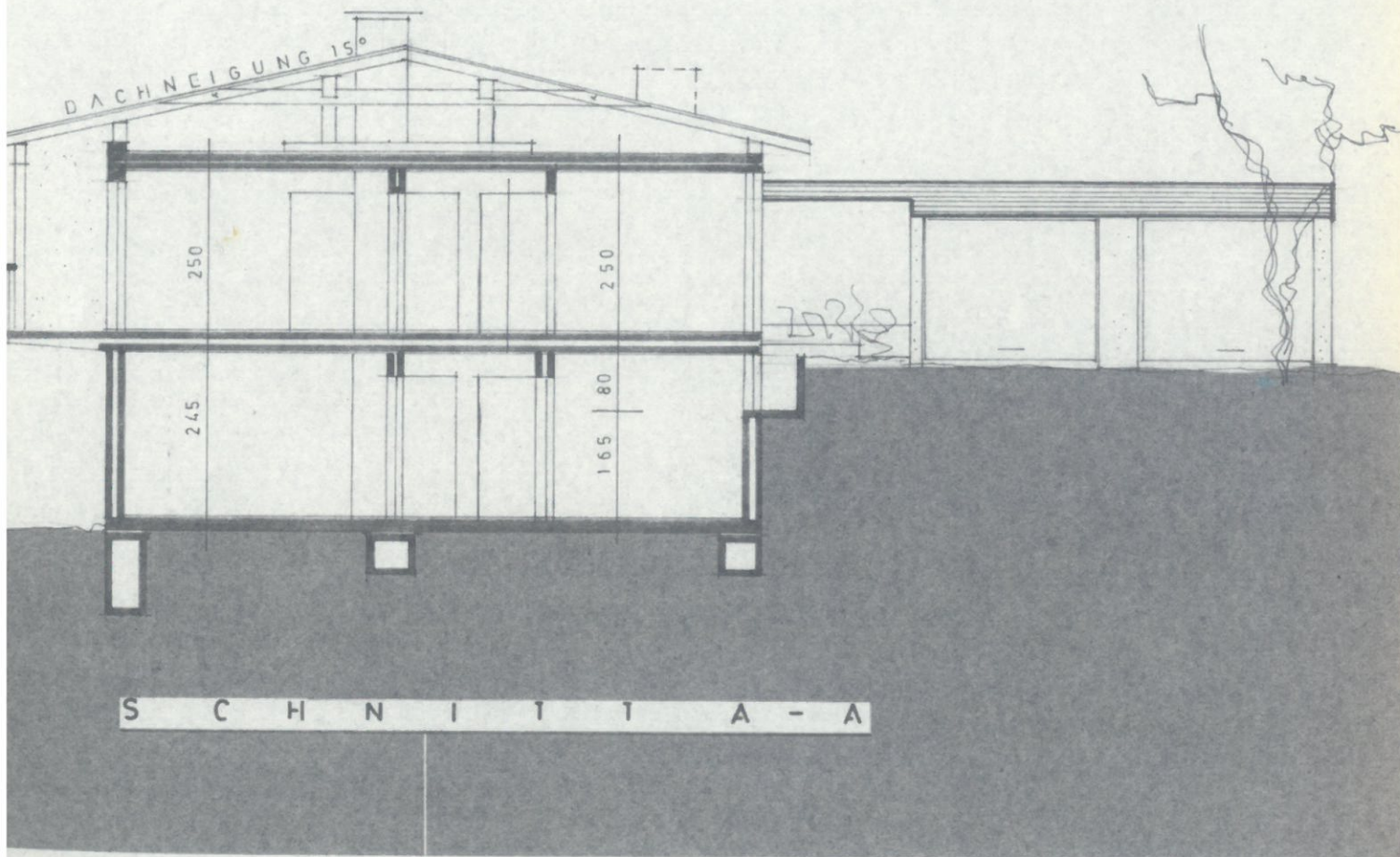

SCHNITT A - A

TELFs IM JUNI 1970